

FOTO 1



FOTO 2
Vista Fachada Frontal



FOTO 1
Vista Fachada Frontal



FOTO 3
Vista Interior Aula



FOTO 4
Vista Interior Aula

SIMBOLOGÍA

- CAMINERÍA EXTERIOR DE CONCRETO
- CAMINERÍA EXTERIOR DE LASTRE O TIERRA
- CAMINERÍA EXTERIOR DE CESPED NATURAL

CUADRO DE ACABADOS - RESUMEN DIAGNÓSTICO																							
N° CONST	CÓDIGO	ACTIVIDAD BLOQUE	PISOS				MAMPOSTERIA			VENTANAS		PUERTAS		CIELO RASO		ESTRUCTURA		CONDICIONAMIENTO		AREAS		% CONSTR UIDO	OBSERVACIONES
			CEMENTO	CERAMIC A	HORMIG ON ALISADO	OTRO	BLOQUE	LADRILLO	OTRO	ALUMINIO	HIERRO / OTROS	PROTEC. CON HIERRO	MADERA	HIERRO / OTROS	ENLUCIDO	CIELO FALSO	SIN RECUBR IMIENTO	HORMIG ON	METALIC A / MADERA	ELECTRICO	NATURAL / VENTIL ADOR		
UNIDAD EDUCATIVA "NICOLAS INFANTE DIAZ"																							
10	BL10-AU	AULAS DE CLASES (6)																			331.00	100.00%	EN FUNCIONAMIENTO

PLANTA BAJA
ESC. 1___100

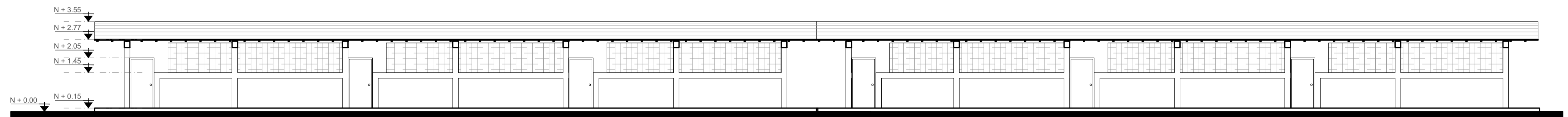

FACHADA FRONTAL
ESC. 1___100

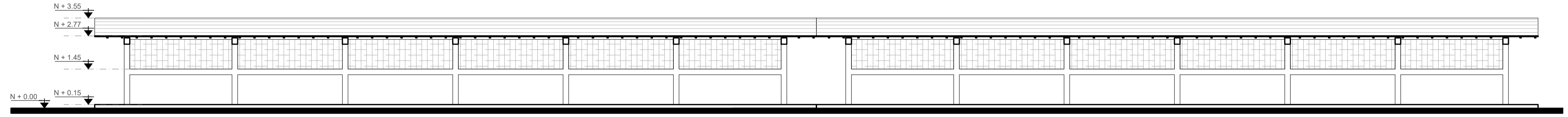

FACHADA POSTERIOR
ESC. 1___100

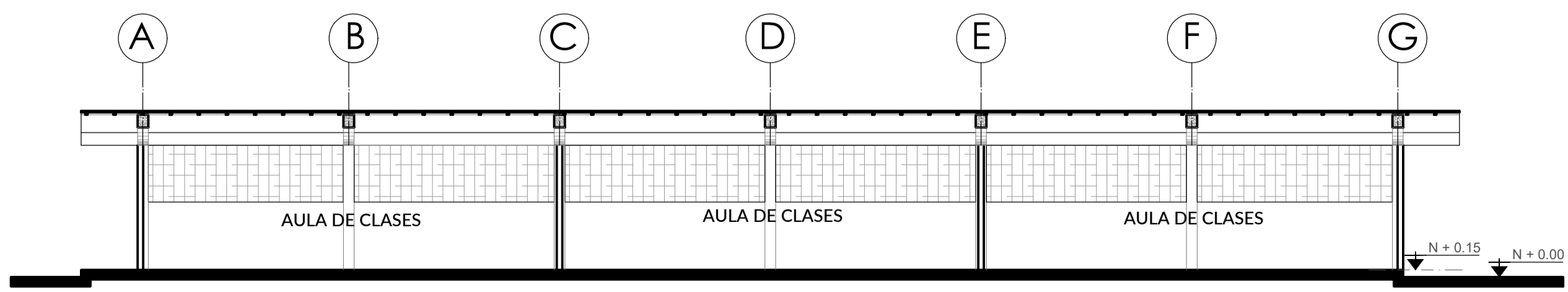

CORTE 1
ESC. 1___100

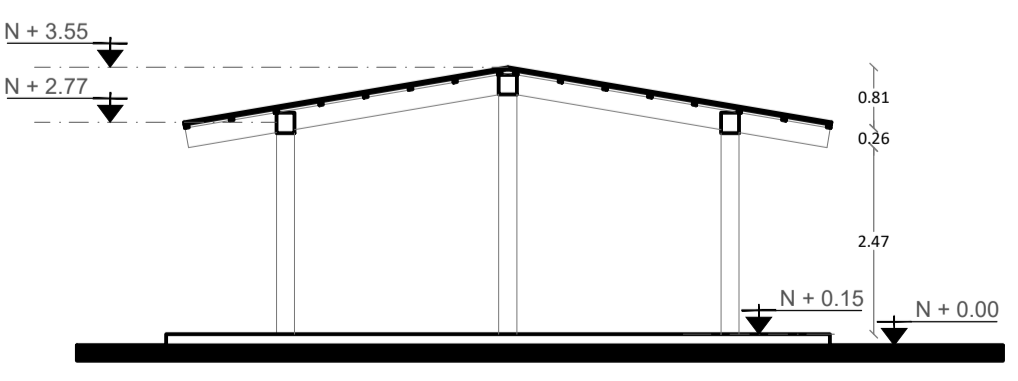

FACHADAS LATERALES
ESC. 1___100

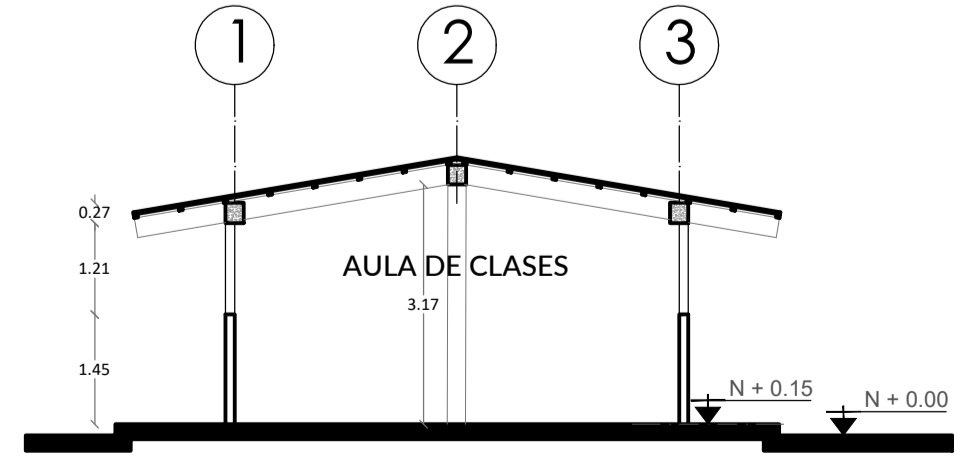

CORTE 2
ESC. 1___100

MINISTERIO DE EDUCACIÓN

Toda una Vida

EL GOBIERNO DE TODOS

RESPONSABLES:

ARQ. NELSON CAMPOS VINUEZA
DIRECTOR DE PROYECTO
EMPRESA CONSULTORA S.A.

ING. HERNÁN ERAZO
ADMINISTRADOR DE CONTRATO
#BIRF-8542-SBCC-CF-2018-030

ARQ. MARCELO BARROS
ARQUITECTO DISEÑADOR
EMPRESA CONSULTORA S.A.

ARQ. MAURICIO NIETO
ESPECIALISTA ARQUITECTÓNICO
MINEDUC

ESQUEMA DEL PROYECTO:

PROYECTO: BIRF-8542-SBCC-CF-2018-030

CONSULTORÍA "INTERVENCIÓN EN LA INFRAESTRUCTURA EXISTENTE Y PROPUESTA PARA LA REPOTENCIACIÓN DE LA UNIDAD EDUCATIVA NICOLÁS INFANTE DÍAZ, UBICADA EN EL CANTÓN QUEVEDO PROVINCIA DE LOS RÍOS Y UNIDAD EDUCATIVA QUEVEDO UBICADA EN EL CANTÓN QUEVEDO PROVINCIA DE LOS RÍOS."

UNIDAD EDUCATIVA: UNIDAD EDUCATIVA NICOLAS INFANTE DÍAZ

CANTÓN: QUEVEDO PROVINCIA: LOS RÍOS

CONTIENE: PLANOS ARQUITECTÓNICOS

PLANTAS CORTES Y FACHADAS BL10-AU

ESCALA: INDICADAS FECHA: 2019 LÁMINA N.º A-16

SELLOS MUNICIPALES: